

¿Dudas?
Llámanos al 955 761 792

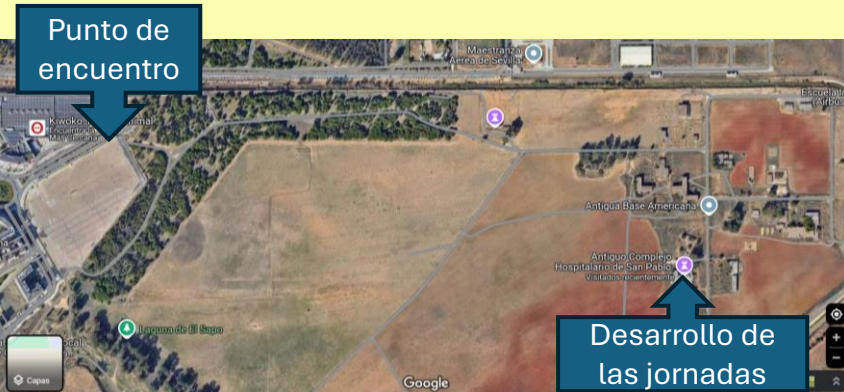

Antiguo Complejo Hospitalario de San Pablo,
Parque Alcosa.
41019 Sevilla.



URL Ubicación



**INSCRIPCIONES A PARTIR DEL 24
DE MARZO EN:**
samudoc@samu.es

(Indicando nombre completo, categoría profesional y teléfono de contacto).

- **Cuota de inscripción: 10€ en concepto de mantenimiento y gastos de gestión/expedición de acreditación CEU San Pablo Andalucía.**

Dirigido a profesionales de medicina, enfermería y técnicos en emergencias sanitarias que realizan su labor en atención extrahospitalaria.

III JORNADAS EN INCIDENTES

DE MÚLTIPLES VÍCTIMAS (IMV)

PARA PROFESIONALES DE ATENCIÓN

PREHOSPITALARIA



Organiza:

X Máster en emergencias médicas
CEU San Pablo - SAMU

10 DE ABRIL DE 2025



Entendemos por **Incidente de múltiples víctimas (IMV)** aquel que origina tal número de víctimas que los servicios de emergencias no son capaces de proporcionar en tiempo y forma la asistencia que se precisa, produciendo una **desproporción inicial entre recursos disponibles y necesidades que se generan que implica una elevada morbi/mortalidad.**

Los **objetivos** de estas jornadas son:

- Sensibilizar sobre la necesidad formativa y **aproximar conocimientos** al profesional de atención prehospitalaria en la doctrina de IMV.
- **Esquematizar y simplificar** la organización inicial en IMV.
- Generar y difundir un **lenguaje común entre profesionales** sanitarios que intervienen en las emergencias.

TIMING

**** MAÑANA ****

8:00 – 8:30 CONSTITUCIÓN CARAVANA – PARKING.

8:30 – 9:00 RECOGIDA ACREDITACIONES.

BLOQUE 1: BASES

9:00 – 9:20 BIENVENIDA.

9:20 – 09.40 DOCTRINA IMV.

09.40 – 10:00 A PROPÓSITO DE UN CASO..

10:00 – 10:30 EJERCICIO PRÁCTICO DE TABLERO.

10:30 – 11:00 PAUSA CAFÉ.

BLOQUE 2: EN ESCENA

11:00 – 12:00 Taller simultáneo.

* EL XABCDE DEL POLITRAUMA.

12:00 – 14:00 Talleres rotatorios.

* SECTORIZACIÓN. DESPLIEGUE BÁSICO Y FLUJO.

* TRIAJE. MÉTODO START.

* INMOVILIZACIÓN/MOVILIZACIÓN.

14:00 – 16:00 PAUSA ALMUERZO.

TIMING

**** TARDE ****

16:00 – 17:00 PREPARACIÓN Y BRIEFING DEL EJERCICIO.

17:00 – 18:30 EJERCICIO IMV

18:30 – 19:00 REACTIVACIÓN.

19:00 – 19:30 DEBRIEFING Y CONCLUSIONES.

19:30 – 20:00

CLAUSURA Y ENTREGA DE ACREDITACIONES.



Para obtener la acreditación será imprescindible la asistencia y participación en la jornada completa.